

# SISTEMA BIOMETRICO DI RILEVAZIONE PRESENZE CON TERMINALE MOD. SVARFACE A RICONOSCIMENTO FACCIALE E RFID

SVARFACE è un sistema biometrico con un terminale di rilevazione presenze adatto a qualsiasi azienda o ente e installabile in pochissimi minuti, che utilizza la più evoluta tecnologia nel campo dell'identificazione visiva e biometrica delle persone.

Ha un'ampia capacità di memoria, alta velocità del processore (930MHz) e ha videocamere ad alta definizione con infrarossi, SVARFACE è in grado di identificare un viso anche in condizioni di ridotta luminosità, questo sistema permette di sapere in qualsiasi momento se e quali dipendenti sono presenti.

Tutti i sistemi SVAR hanno una grande facilità d'uso e soddisfano le più alte richieste di qualità. I dipendenti registrano le entrate e le uscite tramite l'identificazione automatica del loro viso, oppure avvicinando le tessere RFID all'apparecchio o digitando una password loro riservata. Grazie al software di gestione presenze per PC che viene fornito in dotazione che è in lingua italiana, si può avere una lista dei dipendenti presenti, stampare i report delle ore di presenza per ciascun utente ed abilitare la funzione "giustificativa". Tutti i dati possono essere esportati via rete LAN ethernet (WiFi opzionale) o tramite chiavetta USB. Inoltre è possibile utilizzare più terminali SVARFACE per la copertura simultanea di più accessi con report su unico database.

## Specifiche essenziali

- Scanner con telecamere per riconoscimento facciale integrate
- Lettore di tessere RFID integrato
- Display LCD touch retroilluminato con menu in italiano
- Tempo di riconoscimento utente inferiore a un secondo
- Sintesi vocale in italiano di conferma operazioni
- Scarico dati tramite rete LAN, o Memoria USB
- Registra fino a 200 volti
- Memorizza fino a 10.000 passaggi
- Cambio automatico ora solare/legale
- Funzione "giustificativo" attivabile in ingresso ed uscita
- Alimentazione elettrica: 12Vcc 1A
- Temperatura/umidità: da 0 a 45°C / da 10 a 80% senza condensa (uso interno)
- Dimensioni: 105(L)×160(A)×36(P) mm.
- Peso: 300 gr.



### Dotazioni standard

- Software gestione presenze in Italiano (per PC Windows)
- 2 Tessere RFID neutre
- Staffa in metallo e tasselli per attacco a muro
- Scheda di rete LAN
- Porta per chiavetta USB
- Porta di comunicazione Wiegand
- Alimentatore 220Vac – 12Vcc
- Manuale in Italiano del terminale in formato PDF
- Manuale in Italiano del software in formato PDF



## Software in dotazione

Con i terminali SVARFACE, è fornito in dotazione un software di gestione presenze compatibile con PC e sistemi operativi Windows XP, Windows Vista, Windows 7, Windows 8, Windows 10. Questo software permette la gestione del personale, l'inserimento di utenti, del numero della tessera RFID utilizzata e della password, la suddivisione su vari reparti, ecc. Tutti i dati sono salvati su un database Access, dal quale il programma permette la visualizzazione e la stampa di vari tipi di report, come ad esempio le ore lavorate o gli orari di ingresso o uscita. Inoltre tale database può essere esportato su programmi di gestione paghe. Questo programma consente la gestione degli orari, turni, tolleranze, festività ed il calcolo di straordinari e permessi.

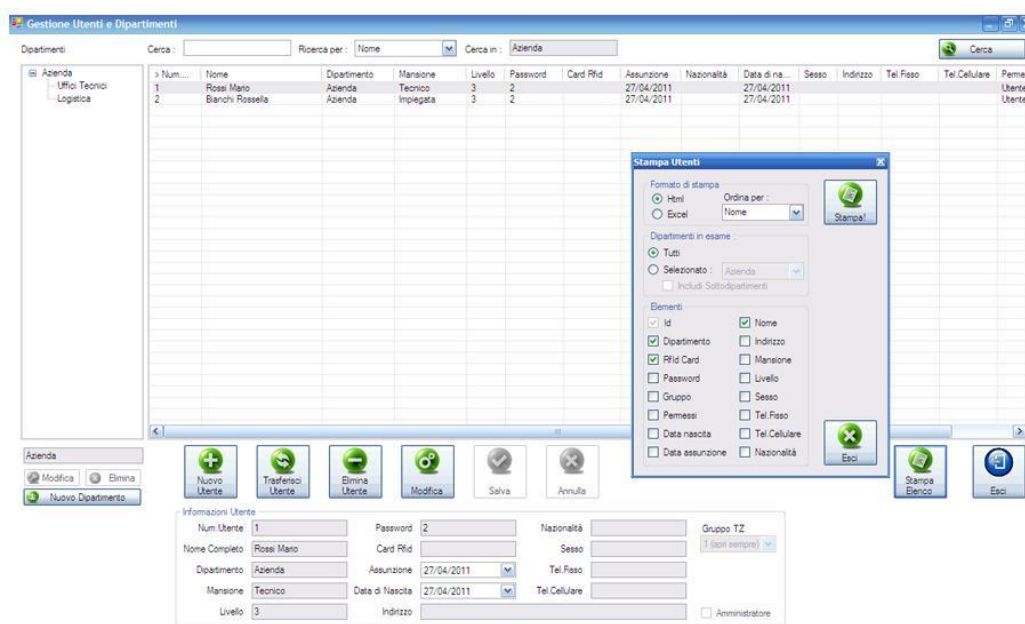

**Turni**

id > elenco turni  
2 Turno unico

**Nuovo**  
**Elimina**  
**Salva**

Turno n. 2  
Nome turnazione Turno unico

Dettagli Turno

|           | 1° Orario                                 |   | 2° Orario                                 |   |
|-----------|---|---|---|---|
|           | Inizio                                    | Fine                                      | Inizio                                    | Fine                                      |
| Lunedì    | <input checked="" type="checkbox"/> 08:00 | <input checked="" type="checkbox"/> 12:00 | <input checked="" type="checkbox"/> 14:00 | <input checked="" type="checkbox"/> 18:00 |
| Martedì   | <input checked="" type="checkbox"/> 08:00 | <input checked="" type="checkbox"/> 12:00 | <input checked="" type="checkbox"/> 14:00 | <input checked="" type="checkbox"/> 18:00 |
| Mercoledì | <input checked="" type="checkbox"/> 08:00 | <input checked="" type="checkbox"/> 12:00 | <input checked="" type="checkbox"/> 14:00 | <input checked="" type="checkbox"/> 18:00 |
| Giovedì   | <input checked="" type="checkbox"/> 08:00 | <input checked="" type="checkbox"/> 12:00 | <input checked="" type="checkbox"/> 14:00 | <input checked="" type="checkbox"/> 18:00 |
| Venerdì   | <input checked="" type="checkbox"/> 08:00 | <input checked="" type="checkbox"/> 12:00 | <input checked="" type="checkbox"/> 14:00 | <input checked="" type="checkbox"/> 18:00 |
| Sabato    | <input type="checkbox"/> 08:00            | <input type="checkbox"/> 12:00            | <input type="checkbox"/> 14:00            | <input type="checkbox"/> 18:00            |
| Domenica  | <input type="checkbox"/> 08:00            | <input type="checkbox"/> 12:00            | <input type="checkbox"/> 14:00            | <input type="checkbox"/> 18:00            |

Flessibilità  
 Nessuna  
 Giornaliera

Tempo minimo straordinari (min)  
 Ingresso 0 Uscita 0  
 Fuori turno / Giornate extra 0

**17**  
Assenze / Festività

Turno: Turno unico

Utenti senza turno:

| id | nome completo |
|----|---------------|
| 1  | Rossi Mario   |

Utenti con turno:

| id | nome completo    |
|----|------------------|
| 2  | Bianchi Rossella |

Presenze dal 01/05/2011 al 19/05/2011 per TUTTI (dip. AZIENDA)

Ricerca  
 Dipart.: Azienda  
 Utente: Tutti  
 Periodo: Questo mese  
 Ricerca per data:  
 da 19/04/2011 00:00  
 a 19/05/2011 23:59:59  
 Visualizza azioni apriorita  
**Aggiorna lista**  
**Verifica lista**  
**CONVALIDA AZIONI PROPOSTE**

| ID Log | Utente               | Data e Ora          | Azione   | Giustific... | Stato          | Azione Proposta | Commento |
|--------|----------------------|---------------------|----------|--------------|----------------|-----------------|----------|
| 72     | Bianchi Rossella (2) | 02/05/2011 8.25.37  | Ingresso | 0            | Convalidato    |                 |          |
| 73     | Bianchi Rossella (2) | 02/05/2011 12.33.01 | Uscita   | 0            | Convalidato    |                 |          |
| 74     | Bianchi Rossella (2) | 03/05/2011 8.28.51  | Ingresso | 0            | Non verificato |                 |          |

**Compila Report**

Stampa Opzioni Tolleranze

Metodo di esportazione  
 Html (consigliato)  
 Excel

Conteggia ore per data di  
 Ingresso (consigliato)  
 Uscita

Terminale  
 Tutti

Tipo di stampa  
 Presenze ( In/Out )  
 Presenze ( Turni )  
 Elenco registrazioni

Orari dettagliati

Selezionato: 1

**Stampa**  
**Annulla**

**Turni**

id elenco turni

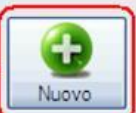
1  Nuovo

 Elimina

3  Salva

Turno

Nome tumazione nuovo turno

2

Dettagli Turno

|           | 1° Orario                                 |   | 2° Orario                                 |   |
|-----------|---|---|---|---|
|           | Inizio                                    | Fine                                      | Inizio                                    | Fine                                      |
| Lunedì    | <input checked="" type="checkbox"/> 08:00 | <input checked="" type="checkbox"/> 12:00 | <input checked="" type="checkbox"/> 14:00 | <input checked="" type="checkbox"/> 18:00 |
| Martedì   | <input checked="" type="checkbox"/> 08:00 | <input checked="" type="checkbox"/> 12:00 | <input checked="" type="checkbox"/> 14:00 | <input checked="" type="checkbox"/> 18:00 |
| Mercoledì | <input checked="" type="checkbox"/> 08:00 | <input checked="" type="checkbox"/> 12:00 | <input checked="" type="checkbox"/> 14:00 | <input checked="" type="checkbox"/> 18:00 |
| Giovedì   | <input checked="" type="checkbox"/> 08:00 | <input checked="" type="checkbox"/> 12:00 | <input checked="" type="checkbox"/> 14:00 | <input checked="" type="checkbox"/> 18:00 |
| Venerdì   | <input checked="" type="checkbox"/> 08:00 | <input checked="" type="checkbox"/> 12:00 | <input checked="" type="checkbox"/> 14:00 | <input checked="" type="checkbox"/> 18:00 |
| Sabato    | <input type="checkbox"/> 08:00            | <input type="checkbox"/> 12:00            | <input type="checkbox"/> 14:00            | <input type="checkbox"/> 18:00            |
| Domenica  | <input type="checkbox"/> 08:00            | <input type="checkbox"/> 12:00            | <input type="checkbox"/> 14:00            | <input type="checkbox"/> 18:00            |

Tumato: non selezionato

Utenti senza turno:

| id | nome completo        |
|----|----------------------|
| 1  | Rossi Mario          |
| 11 | Pieri Francesco      |
| 12 | Giancipoli Maria ... |

Flessibilità

Nessuna

Giornaliera

Tempo minimo straordinari (min)

Ingresso 0 Uscita 0

Fuori turno / Giornate extra 0

17 Assenze / Festività

**Assenze e Festività**

Registra nuova assenza giustificata

Dal 11/04/2011 Al 11/04/2011

1

2  Per Tutti

Personale: 12-Giancipoli Maria Rosaria

3

4

Per Tutti Personalì

| Data | Motivo |
|------|--------|
|      |        |
|      |        |
|      |        |

Aggiungi

**Compila Report**

Stampa Opzioni Tolleranze

1

3

2

Metodo di esportazione

Html (consigliato)

Excel

Tipo di stampa

Presenze ( In/Out )

Presenze ( Turni )

Elenco registrazioni

Conteggia ore per data di

Ingresso (consigliato)

Uscita

Orari dettagliati

Terminale

Tutti

Selezionato: 1

Stampa

Annula

**1) ESEMPIO DI STAMPA DEL CARTELLINO MENSILE DEL DIPENDENTE  
SENZA MODULO GESTIONE TURNI  
CON ARROTONDAMENTO DEGLI STRAORDINARI AL MINUTO  
COMPRESO NEL SOFTWARE PROFESSIONAL**

| 4: Mario Rossi                                |        |                |                |       |              |                  |         |       |                | 01/04/2016 - 30/04/2016 |  |
|---|--------|----------------|----------------|-------|--------------|------------------|---------|-------|----------------|-------------------------|--|
| Reparto: Azienda                              |        |                | Turno: /       |       |              | Terminale: Tutti |         |       | Causale: Tutte |                         |  |
| DATA  | GIORNO | ENTRATA        | USCITA         | TURNO | ORDINARIO    | STRAORD.         | ASSENZA | SALDO | OSSERVAZIONI   |                         |  |
| 01/04   | Ven    | 08.00<br>13.58 | 12.02<br>18.04 |       | 8:08         |                  |         |       |                |                         |  |
| 02/04   | Sab    |                |                |       |              |                  |         |       |                |                         |  |
| 03/04   | Dom    |                |                |       |              |                  |         |       |                |                         |  |
| 04/04   | Lun    |                |                |       |              |                  |         |       |                |                         |  |
| 05/04   | Mar    |                |                |       |              |                  |         |       |                |                         |  |
| 06/04   | Mer    |                |                |       |              |                  |         |       |                |                         |  |
| 07/04   | Gio    |                |                |       |              |                  |         |       |                |                         |  |
| 08/04   | Ven    |                |                |       |              |                  |         |       |                |                         |  |
| 09/04   | Sab    |                |                |       |              |                  |         |       |                |                         |  |
| 10/04   | Dom    |                |                |       |              |                  |         |       |                |                         |  |
| 11/04   | Lun    | 08.00<br>14.00 | 12.00<br>18.00 |       | 8:00         |                  |         |       |                |                         |  |
| 12/04   | Mar    |                |                |       |              |                  |         |       |                |                         |  |
| 13/04   | Mer    |                |                |       |              |                  |         |       |                |                         |  |
| 14/04   | Gio    |                |                |       |              |                  |         |       |                |                         |  |
| 15/04   | Ven    |                |                |       |              |                  |         |       |                |                         |  |
| 16/04   | Sab    |                |                |       |              |                  |         |       |                |                         |  |
| 17/04   | Dom    |                |                |       |              |                  |         |       |                |                         |  |
| 18/04   | Lun    | 08.00<br>14.00 | 12.15<br>19.00 |       | 9:15         |                  |         |       |                |                         |  |
| 19/04   | Mar    | 08.00          | 12.00          |       | 4:00         |                  |         |       |                |                         |  |
| 20/04   | Mer    | 07.45<br>13.30 | 12.15<br>18.15 |       | 9:15         |                  |         |       |                |                         |  |
| 21/04   | Gio    | 08.05<br>14.00 | 12.00<br>18.00 |       | 7:55         |                  |         |       |                |                         |  |
| 22/04   | Ven    | 07.30<br>14.00 | 12.00<br>18.00 |       | 8:30         |                  |         |       |                |                         |  |
| 23/04   | Sab    |                |                |       |              |                  |         |       |                |                         |  |
| 24/04   | Dom    |                |                |       |              |                  |         |       |                |                         |  |
| 25/04   | Lun    |                |                |       |              |                  |         |       |                |                         |  |
| 26/04   | Mar    | 08.00<br>14.00 | 12.03<br>18.00 |       | 8:03         |                  |         |       |                |                         |  |
| 27/04   | Mer    | 07.00<br>14.30 | 13.00<br>19.00 |       | 10:30        |                  |         |       |                |                         |  |
| 28/04   | Gio    | 09.00<br>14.00 | 11.00<br>18.00 |       | 6:00         |                  |         |       |                |                         |  |
| 29/04   | Ven    | 08.00<br>14.00 | 12.00<br>18.00 |       | 8:00         |                  |         |       |                |                         |  |
| 30/04   | Sab    |                |                |       |              |                  |         |       |                |                         |  |
| <b>TOTALE PERIODO 01/04/2016 - 30/04/2016</b> |        |                |                | /     | <b>87:36</b> | /                | /       | /     |                |                         |  |

**1) ESEMPIO DI STAMPA DEL REPORT MENSILE  
SENZA MODULO GESTIONE TURNI  
CON ARROTONDAMENTO DEGLI STRAORDINARI AL MINUTO  
COMPRESO NEL SOFTWARE PROFESSIONAL**

AZIENDA - Ore di Lavoro dal 01/04/2016 al 30/04/2016

Generato il 01/06/2016 09.33

| Causale               | 01/04<br>Ven | 02/04<br>Sab | 03/04<br>Dom | 04/04<br>Lun | 05/04<br>Mar | 06/04<br>Mer | 07/04<br>Gio | 08/04<br>Ven | 09/04<br>Sab | 10/04<br>Dom | 11/04<br>Lun | 12/04<br>Mar | 13/04<br>Mer | 14/04<br>Gio | 15/04<br>Ven | 16/04<br>Sab | 17/04<br>Dom | 18/04<br>Lun | 19/04<br>Mar | 20/04<br>Mer | 21/04<br>Gio | 22/04<br>Ven | 23/04<br>Sab | 24/04<br>Dom | 25/04<br>Lun | 26/04<br>Mar | 27/04<br>Mer | 28/04<br>Gio | 29/04<br>Ven | 30/04<br>Sab | Totale<br>Ore |
|-----------------------|--------------|--------------|--------------|--------------|--------------|--------------|--------------|--------------|--------------|--------------|--------------|--------------|--------------|--------------|--------------|--------------|--------------|--------------|--------------|--------------|--------------|--------------|--------------|--------------|--------------|--------------|--------------|--------------|--------------|--------------|---------------|
| UTENTE 4: MARIO ROSSI |              |              |              |              |              |              |              |              |              |              |              |              |              |              |              |              |              |              |              |              |              |              |              |              |              |              |              |              |              |              |               |
| Ordinario             | 8:08         |              |              |              |              |              |              |              |              | 8:00         |              |              |              |              |              |              |              | 9:15         | 4:00         | 9:15         | 7:55         | 8:30         |              |              |              | 8:03         | 10:30        | 6:00         | 8:00         |              | 87:36         |
| Straordinario         |              |              |              |              |              |              |              |              |              |              |              |              |              |              |              |              |              |              |              |              |              |              |              |              |              |              |              |              |              |              | /             |
| Assenza               |              |              |              |              |              |              |              |              |              |              |              |              |              |              |              |              |              |              |              |              |              |              |              |              |              |              |              |              |              | /            |               |

**1) ESEMPIO DI STAMPA DEL REPORT MENSILE  
SENZA MODULO GESTIONE TURNI  
CON ARROTONDAMENTO DEGLI STRAORDINARI AL MINUTO  
COMPRESO NEL SOFTWARE PROFESSIONAL  
IN FORMATO EXCEL**

|   | A             | B            | C            | D            | E            | F            | G            | H            | I            | J            | K            | L            | M            | N            | O            | P            | Q            | R            | S            | T            | U            | V            | W            | X            | Y            | Z            | AA           | AB           | AC           | AD           | AE           | AF            |  |
|---|---------------|--------------|--------------|--------------|--------------|--------------|--------------|--------------|--------------|--------------|--------------|--------------|--------------|--------------|--------------|--------------|--------------|--------------|--------------|--------------|--------------|--------------|--------------|--------------|--------------|--------------|--------------|--------------|--------------|--------------|--------------|---------------|--|
| 1 |               | 01/04<br>Ven | 02/04<br>Sab | 03/04<br>Dom | 04/04<br>Lun | 05/04<br>Mar | 06/04<br>Mer | 07/04<br>Gio | 08/04<br>Ven | 09/04<br>Sab | 10/04<br>Dom | 11/04<br>Lun | 12/04<br>Mar | 13/04<br>Mer | 14/04<br>Gio | 15/04<br>Ven | 16/04<br>Sab | 17/04<br>Dom | 18/04<br>Lun | 19/04<br>Mar | 20/04<br>Mer | 21/04<br>Gio | 22/04<br>Ven | 23/04<br>Sab | 24/04<br>Dom | 25/04<br>Lun | 26/04<br>Mar | 27/04<br>Mer | 28/04<br>Gio | 29/04<br>Ven | 30/04<br>Sab | Totale<br>Ore |  |
| 2 | 4.Mario Rossi |              |              |              |              |              |              |              |              |              |              |              |              |              |              |              |              |              |              |              |              |              |              |              |              |              |              |              |              |              |              |               |  |
| 3 | Ordinario     | 8:08         |              |              |              |              |              |              |              |              | 8:00         |              |              |              |              |              |              |              | 9:15         | 4:00         | 9:15         | 7:55         | 8:30         |              |              |              | 8:03         | 10:30        | 6:00         | 8:00         |              | 87:36         |  |
| 4 | Straordinario |              |              |              |              |              |              |              |              |              |              |              |              |              |              |              |              |              |              |              |              |              |              |              |              |              |              |              |              |              |              | /             |  |
| 5 | Assenza       |              |              |              |              |              |              |              |              |              |              |              |              |              |              |              |              |              |              |              |              |              |              |              |              |              |              |              |              |              |              | /             |  |

**2) ESEMPIO DI STAMPA DEL CARTELLINO MENSILE DEL DIPENDENTE  
SENZA MODULO GESTIONE TURNI  
CON ARROTONDAMENTO DEGLI STRAORDINARI AL MINUTO  
COMPRESO NEL SOFTWARE PROFESSIONAL**

| 4: Mario Rossi                                |        |                |                |       |           |                  |         |       | 01/05/2016 - 31/05/2016 |  |  |
|---|--------|----------------|----------------|-------|-----------|------------------|---------|-------|-------------------------|--|--|
| Reparto: Azienda                              |        |                | Turno: /       |       |           | Terminale: Tutti |         |       | Causale: Tutte          |  |  |
| DATA  | GIORNO | ENTRATA        | USCITA         | TURNO | ORDINARIO | STRAORD.         | ASSENZA | SALDO | OSSERVAZIONI            |  |  |
| 01/05   | Dom    |                |                |       |           |                  |         |       |                         |  |  |
| 02/05   | Lun    | 07.44<br>13.58 | 12.00<br>18.03 |       | 8:21      |                  |         |       |                         |  |  |
| 03/05   | Mar    | 11.50<br>16.56 | 16.10<br>21.01 |       | 8:25      |                  |         |       |                         |  |  |
| 04/05   | Mer    | 07.31<br>14.59 | 14.10<br>17.20 |       | 8:00      |                  |         |       |                         |  |  |
| 05/05   | Gio    | 14.00<br>19.00 | 18.35<br>23.30 |       | 8:05      |                  |         |       |                         |  |  |
| 06/05   | Ven    | 05.25<br>12.29 | 11.31<br>17.33 |       | 11:10     |                  |         |       |                         |  |  |
| 07/05   | Sab    |                |                |       |           |                  |         |       |                         |  |  |
| 08/05   | Dom    |                |                |       |           |                  |         |       |                         |  |  |
| 09/05   | Lun    | 08.00<br>14.00 | 12.00<br>18.00 |       | 8:00      |                  |         |       |                         |  |  |
| 10/05   | Mar    | 12.00<br>17.00 | 16.00<br>21.00 |       | 8:00      |                  |         |       |                         |  |  |
| 11/05   | Mer    | 08.00<br>15.00 | 14.00<br>17.00 |       | 8:00      |                  |         |       |                         |  |  |
| 12/05   | Gio    | 14.00<br>19.00 | 18.00<br>23.00 |       | 8:00      |                  |         |       |                         |  |  |
| 13/05   | Ven    | 06.00<br>13.00 | 11.00<br>17.00 |       | 9:00      |                  |         |       |                         |  |  |
| 14/05   | Sab    |                |                |       |           |                  |         |       |                         |  |  |
| 15/05   | Dom    |                |                |       |           |                  |         |       |                         |  |  |
| 16/05   | Lun    | 07.00<br>14.00 | 12.30<br>20.00 |       | 11:30     |                  |         |       |                         |  |  |
| 17/05   | Mar    | 11.00<br>17.00 | 16.00<br>22.00 |       | 10:00     |                  |         |       |                         |  |  |
| 18/05   | Mer    | 06.00<br>15.00 | 14.00<br>18.00 |       | 11:00     |                  |         |       |                         |  |  |
| 19/05   | Gio    | 13.30<br>19.00 | 18.30<br>23.30 |       | 9:30      |                  |         |       |                         |  |  |
| 20/05   | Ven    | 05.30<br>13.00 | 12.00<br>20.00 |       | 13:30     |                  |         |       |                         |  |  |
| 21/05   | Sab    |                |                |       |           |                  |         |       |                         |  |  |
| 22/05   | Dom    |                |                |       |           |                  |         |       |                         |  |  |
| 23/05   | Lun    |                |                |       |           |                  |         |       |                         |  |  |
| 24/05   | Mar    |                |                |       |           |                  |         |       |                         |  |  |
| 25/05   | Mer    |                |                |       |           |                  |         |       |                         |  |  |
| 26/05   | Gio    |                |                |       |           |                  |         |       |                         |  |  |
| 27/05   | Ven    |                |                |       |           |                  |         |       |                         |  |  |
| 28/05   | Sab    |                |                |       |           |                  |         |       |                         |  |  |
| 29/05   | Dom    |                |                |       |           |                  |         |       |                         |  |  |
| 30/05   | Lun    |                |                |       |           |                  |         |       |                         |  |  |
| 31/05   | Mar    |                |                |       |           |                  |         |       |                         |  |  |
| <b>TOTALE PERIODO 01/05/2016 - 31/05/2016</b> |        |                |                |       | /         | 142:31           | /       | /     | /                       |  |  |





**3) ESEMPIO DI STAMPA DEL CARTELLINO MENSILE DEL DIPENDENTE  
SENZA MODULO GESTIONE TURNI  
CON ARROTONDAMENTO DEGLI STRAORDINARI AI 15 MINUTI  
COMPRESO DEL SOFTWARE PROFESSIONAL**

| 4: Mario Rossi                                |        |                |                |       |                  |          |         |                | 01/04/2016 - 30/04/2016 |
|---|--------|----------------|----------------|-------|------------------|----------|---------|----------------|-------------------------|
| Reparto: Azienda                              |        | Turno: /       |                |       | Terminale: Tutti |          |         | Causale: Tutte |                         |
| DATA  | GIORNO | ENTRATA        | USCITA         | TURNO | ORDINARIO        | STRAORD. | ASSENZA | SALDO          | OSSERVAZIONI            |
| 01/04   | Ven    | 08.00<br>14.00 | 12.00<br>18.00 |       | 8:00             |          |         |                |                         |
| 02/04   | Sab    |                |                |       |                  |          |         |                |                         |
| 03/04   | Dom    |                |                |       |                  |          |         |                |                         |
| 04/04   | Lun    |                |                |       |                  |          |         |                |                         |
| 05/04   | Mar    |                |                |       |                  |          |         |                |                         |
| 06/04   | Mer    |                |                |       |                  |          |         |                |                         |
| 07/04   | Gio    |                |                |       |                  |          |         |                |                         |
| 08/04   | Ven    |                |                |       |                  |          |         |                |                         |
| 09/04   | Sab    |                |                |       |                  |          |         |                |                         |
| 10/04   | Dom    |                |                |       |                  |          |         |                |                         |
| 11/04   | Lun    | 08.00<br>14.00 | 12.00<br>18.00 |       | 8:00             |          |         |                |                         |
| 12/04   | Mar    |                |                |       |                  |          |         |                |                         |
| 13/04   | Mer    |                |                |       |                  |          |         |                |                         |
| 14/04   | Gio    |                |                |       |                  |          |         |                |                         |
| 15/04   | Ven    |                |                |       |                  |          |         |                |                         |
| 16/04   | Sab    |                |                |       |                  |          |         |                |                         |
| 17/04   | Dom    |                |                |       |                  |          |         |                |                         |
| 18/04   | Lun    | 08.00<br>14.00 | 12.15<br>19.00 |       | 9:15             |          |         |                |                         |
| 19/04   | Mar    | 08.00          | 12.00          |       | 4:00             |          |         |                |                         |
| 20/04   | Mer    | 07.45<br>13.30 | 12.15<br>18.15 |       | 9:15             |          |         |                |                         |
| 21/04   | Gio    | 08.00<br>14.00 | 12.00<br>18.00 |       | 8:00             |          |         |                |                         |
| 22/04   | Ven    | 07.30<br>14.00 | 12.00<br>18.00 |       | 8:30             |          |         |                |                         |
| 23/04   | Sab    |                |                |       |                  |          |         |                |                         |
| 24/04   | Dom    |                |                |       |                  |          |         |                |                         |
| 25/04   | Lun    |                |                |       |                  |          |         |                |                         |
| 26/04   | Mar    | 08.00<br>14.00 | 12.00<br>18.00 |       | 8:00             |          |         |                |                         |
| 27/04   | Mer    | 07.00<br>14.30 | 13.00<br>19.00 |       | 10:30            |          |         |                |                         |
| 28/04   | Gio    | 09.00<br>14.00 | 11.00<br>18.00 |       | 6:00             |          |         |                |                         |
| 29/04   | Ven    | 08.00<br>14.00 | 12.00<br>18.00 |       | 8:00             |          |         |                |                         |
| 30/04   | Sab    |                |                |       |                  |          |         |                |                         |
| <b>TOTALE PERIODO 01/04/2016 - 30/04/2016</b> |        |                |                | /     | 87:30            | /        | /       | /              |                         |

**3) ESEMPIO DI STAMPA DEL REPORT MENSILE  
SENZA MODULO GESTIONE TURNI  
CON ARROTONDAMENTO DEGLI STRAORDINARI AI 15 MINUTI  
COMPRESO NEL SOFTWARE PROFESSIONAL**

AZIENDA - Ore di Lavoro dal 01/04/2016 al 30/04/2016

Generato il 01/06/2016 09.53

| Causale               | 01/04<br>Ven | 02/04<br>Sab | 03/04<br>Dom | 04/04<br>Lun | 05/04<br>Mar | 06/04<br>Mer | 07/04<br>Gio | 08/04<br>Ven | 09/04<br>Sab | 10/04<br>Dom | 11/04<br>Lun | 12/04<br>Mar | 13/04<br>Mer | 14/04<br>Gio | 15/04<br>Ven | 16/04<br>Sab | 17/04<br>Dom | 18/04<br>Lun | 19/04<br>Mar | 20/04<br>Mer | 21/04<br>Gio | 22/04<br>Ven | 23/04<br>Sab | 24/04<br>Dom | 25/04<br>Lun | 26/04<br>Mar | 27/04<br>Mer | 28/04<br>Gio | 29/04<br>Ven | 30/04<br>Sab | Totale<br>Ore |              |
|-----------------------|--------------|--------------|--------------|--------------|--------------|--------------|--------------|--------------|--------------|--------------|--------------|--------------|--------------|--------------|--------------|--------------|--------------|--------------|--------------|--------------|--------------|--------------|--------------|--------------|--------------|--------------|--------------|--------------|--------------|--------------|---------------|--------------|
| UTENTE 4: MARIO ROSSI |              |              |              |              |              |              |              |              |              |              |              |              |              |              |              |              |              |              |              |              |              |              |              |              |              |              |              |              |              |              |               |              |
| Ordinario             | 8:00         |              |              |              |              |              |              |              |              | 8:00         |              |              |              |              |              |              |              | 9:15         | 4:00         | 9:15         | 8:00         | 8:30         |              |              |              |              | 8:00         | 10:30        | 6:00         | 8:00         |               | <b>87:30</b> |
| Straordinario         |              |              |              |              |              |              |              |              |              |              |              |              |              |              |              |              |              |              |              |              |              |              |              |              |              |              |              |              |              |              |               | /            |
| Assenza               |              |              |              |              |              |              |              |              |              |              |              |              |              |              |              |              |              |              |              |              |              |              |              |              |              |              |              |              |              |              |               | /            |

**3) ESEMPIO DI STAMPA DEL REPORT MENSILE  
SENZA MODULO GESTIONE TURNI  
CON ARROTONDAMENTO DEGLI STRAORDINARI AI 15 MINUTI  
COMPRESO NEL SOFTWARE PROFESSIONAL  
IN FORMATO EXCEL**

|   | A             | B            | C            | D            | E            | F            | G            | H            | I            | J            | K            | L            | M            | N            | O            | P            | Q            | R            | S            | T            | U            | V            | W            | X            | Y            | Z            | AA           | AB           | AC           | AD           | AE           | AF            |              |  |
|---|---------------|--------------|--------------|--------------|--------------|--------------|--------------|--------------|--------------|--------------|--------------|--------------|--------------|--------------|--------------|--------------|--------------|--------------|--------------|--------------|--------------|--------------|--------------|--------------|--------------|--------------|--------------|--------------|--------------|--------------|--------------|---------------|--------------|--|
| 1 |               | 01/04<br>Ven | 02/04<br>Sab | 03/04<br>Dom | 04/04<br>Lun | 05/04<br>Mar | 06/04<br>Mer | 07/04<br>Gio | 08/04<br>Ven | 09/04<br>Sab | 10/04<br>Dom | 11/04<br>Lun | 12/04<br>Mar | 13/04<br>Mer | 14/04<br>Gio | 15/04<br>Ven | 16/04<br>Sab | 17/04<br>Dom | 18/04<br>Lun | 19/04<br>Mar | 20/04<br>Mer | 21/04<br>Gio | 22/04<br>Ven | 23/04<br>Sab | 24/04<br>Dom | 25/04<br>Lun | 26/04<br>Mar | 27/04<br>Mer | 28/04<br>Gio | 29/04<br>Ven | 30/04<br>Sab | Totale<br>Ore |              |  |
| 2 | 4.Mario Rossi |              |              |              |              |              |              |              |              |              |              |              |              |              |              |              |              |              |              |              |              |              |              |              |              |              |              |              |              |              |              |               |              |  |
| 3 | Ordinario     | 8:00         |              |              |              |              |              |              |              |              | 8:00         |              |              |              |              |              |              |              | 9:15         | 4:00         | 9:15         | 8:00         | 8:30         |              |              |              |              | 8:00         | 10:30        | 6:00         | 8:00         |               | <b>87:30</b> |  |
| 4 | Straordinario |              |              |              |              |              |              |              |              |              |              |              |              |              |              |              |              |              |              |              |              |              |              |              |              |              |              |              |              |              |              |               | /            |  |
| 5 | Assenza       |              |              |              |              |              |              |              |              |              |              |              |              |              |              |              |              |              |              |              |              |              |              |              |              |              |              |              |              |              |              |               | /            |  |

**4) ESEMPIO DI STAMPA DEL CARTELLINO MENSILE DEL DIPENDENTE  
SENZA MODULO GESTIONE TURNI  
CON ARROTONDAMENTO DEGLI STRAORDINARI AI 15 MINUTI  
COMPRESO DEL SOFTWARE PROFESSIONAL**

| 4: Mario Rossi                                |        |                |                |       |           |                  |         |       | 01/05/2016 - 31/05/2016 |  |
|---|--------|----------------|----------------|-------|-----------|------------------|---------|-------|-------------------------|--|
| Reparto: Azienda                              |        |                | Turno: /       |       |           | Terminale: Tutti |         |       | Causale: Tutte          |  |
| DATA  | GIORNO | ENTRATA        | USCITA         | TURNI | ORDINARIO | STRAORD.         | ASSENZA | SALDO | OSSERVAZIONI            |  |
| 01/05   | Dom    |                |                |       |           |                  |         |       |                         |  |
| 02/05   | Lun    | 07.45<br>14.00 | 12.00<br>18.00 |       | 8:15      |                  |         |       |                         |  |
| 03/05   | Mar    | 11.45<br>17.00 | 16.15<br>21.00 |       | 8:30      |                  |         |       |                         |  |
| 04/05   | Mer    | 07.30<br>15.00 | 14.15<br>17.15 |       | 9:00      |                  |         |       |                         |  |
| 05/05   | Gio    | 14.00<br>19.00 | 18.30<br>23.30 |       | 9:00      |                  |         |       |                         |  |
| 06/05   | Ven    | 05.30<br>12.30 | 11.30<br>17.30 |       | 11:00     |                  |         |       |                         |  |
| 07/05   | Sab    |                |                |       |           |                  |         |       |                         |  |
| 08/05   | Dom    |                |                |       |           |                  |         |       |                         |  |
| 09/05   | Lun    | 08.00<br>14.00 | 12.00<br>18.00 |       | 8:00      |                  |         |       |                         |  |
| 10/05   | Mar    | 12.00<br>17.00 | 16.00<br>21.00 |       | 8:00      |                  |         |       |                         |  |
| 11/05   | Mer    | 08.00<br>15.00 | 14.00<br>17.00 |       | 8:00      |                  |         |       |                         |  |
| 12/05   | Gio    | 14.00<br>19.00 | 18.00<br>23.00 |       | 8:00      |                  |         |       |                         |  |
| 13/05   | Ven    | 06.00<br>13.00 | 11.00<br>17.00 |       | 9:00      |                  |         |       |                         |  |
| 14/05   | Sab    |                |                |       |           |                  |         |       |                         |  |
| 15/05   | Dom    |                |                |       |           |                  |         |       |                         |  |
| 16/05   | Lun    | 07.00<br>14.00 | 12.30<br>20.00 |       | 11:30     |                  |         |       |                         |  |
| 17/05   | Mar    | 11.00<br>17.00 | 16.00<br>22.00 |       | 10:00     |                  |         |       |                         |  |
| 18/05   | Mer    | 06.00<br>15.00 | 14.00<br>18.00 |       | 11:00     |                  |         |       |                         |  |
| 19/05   | Gio    | 13.30<br>19.00 | 18.30<br>23.30 |       | 9:30      |                  |         |       |                         |  |
| 20/05   | Ven    | 05.30<br>13.00 | 12.00<br>20.00 |       | 13:30     |                  |         |       |                         |  |
| 21/05   | Sab    |                |                |       |           |                  |         |       |                         |  |
| 22/05   | Dom    |                |                |       |           |                  |         |       |                         |  |
| 23/05   | Lun    |                |                |       |           |                  |         |       |                         |  |
| 24/05   | Mar    |                |                |       |           |                  |         |       |                         |  |
| 25/05   | Mer    |                |                |       |           |                  |         |       |                         |  |
| 26/05   | Gio    |                |                |       |           |                  |         |       |                         |  |
| 27/05   | Ven    |                |                |       |           |                  |         |       |                         |  |
| 28/05   | Sab    |                |                |       |           |                  |         |       |                         |  |
| 29/05   | Dom    |                |                |       |           |                  |         |       |                         |  |
| 30/05   | Lun    |                |                |       |           |                  |         |       |                         |  |
| 31/05   | Mar    |                |                |       |           |                  |         |       |                         |  |
| <b>TOTALE PERIODO 01/05/2016 - 31/05/2016</b> |        |                |                | /     | 142:15    | /                | /       | /     |                         |  |

**4) ESEMPIO DI STAMPA DEL REPORT MENSILE  
SENZA MODULO GESTIONE TURNI  
CON ARROTONDAMENTO DEGLI STRAORDINARI AI 15 MINUTI  
COMPRESO NEL SOFTWARE PROFESSIONAL**

AZIENDA - Ore di Lavoro dal 01/05/2016 al 31/05/2016

Generato il 01/06/2016 09.50

| Causale               | 01/05<br>Dom | 02/05<br>Lun | 03/05<br>Mar | 04/05<br>Mer | 05/05<br>Gio | 06/05<br>Ven | 07/05<br>Sab | 08/05<br>Dom | 09/05<br>Lun | 10/05<br>Mar | 11/05<br>Mer | 12/05<br>Gio | 13/05<br>Ven | 14/05<br>Sab | 15/05<br>Dom | 16/05<br>Lun | 17/05<br>Mar | 18/05<br>Mer | 19/05<br>Gio | 20/05<br>Ven | 21/05<br>Sab | 22/05<br>Dom | 23/05<br>Lun | 24/05<br>Mar | 25/05<br>Mer | 26/05<br>Gio | 27/05<br>Ven | 28/05<br>Sab | 29/05<br>Dom | 30/05<br>Lun | 31/05<br>Mar | Totale<br>Ore |        |
|-----------------------|--------------|--------------|--------------|--------------|--------------|--------------|--------------|--------------|--------------|--------------|--------------|--------------|--------------|--------------|--------------|--------------|--------------|--------------|--------------|--------------|--------------|--------------|--------------|--------------|--------------|--------------|--------------|--------------|--------------|--------------|--------------|---------------|--------|
| UTENTE 4: MARIO ROSSI |              |              |              |              |              |              |              |              |              |              |              |              |              |              |              |              |              |              |              |              |              |              |              |              |              |              |              |              |              |              |              |               |        |
| Ordinario             |              | 8:15         | 8:30         | 9:00         | 9:00         | 11:00        |              |              | 8:00         | 8:00         | 8:00         | 8:00         | 9:00         |              |              | 11:30        | 10:00        | 11:00        | 9:30         | 13:30        |              |              |              |              |              |              |              |              |              |              |              |               | 142:15 |
| Straordinario         |              |              |              |              |              |              |              |              |              |              |              |              |              |              |              |              |              |              |              |              |              |              |              |              |              |              |              |              |              |              |              |               | /      |
| Assenza               |              |              |              |              |              |              |              |              |              |              |              |              |              |              |              |              |              |              |              |              |              |              |              |              |              |              |              |              |              |              |              | /             |        |

**4) ESEMPIO DI STAMPA DEL REPORT MENSILE  
SENZA MODULO GESTIONE TURNI  
CON ARROTONDAMENTO DEGLI STRAORDINARI AI 15 MINUTI  
COMPRESO NEL SOFTWARE PROFESSIONAL  
IN FORMATO EXCEL**

|   | A             | B            | C            | D            | E            | F            | G            | H            | I            | J            | K            | L            | M            | N            | O            | P            | Q            | R            | S            | T            | U            | V            | W            | X            | Y            | Z            | AA           | AB           | AC           | AD           | AE           | AF           | AG            |        |
|---|---------------|--------------|--------------|--------------|--------------|--------------|--------------|--------------|--------------|--------------|--------------|--------------|--------------|--------------|--------------|--------------|--------------|--------------|--------------|--------------|--------------|--------------|--------------|--------------|--------------|--------------|--------------|--------------|--------------|--------------|--------------|--------------|---------------|--------|
| 1 |               | 01/05<br>Dom | 02/05<br>Lun | 03/05<br>Mar | 04/05<br>Mer | 05/05<br>Gio | 06/05<br>Ven | 07/05<br>Sab | 08/05<br>Dom | 09/05<br>Lun | 10/05<br>Mar | 11/05<br>Mer | 12/05<br>Gio | 13/05<br>Ven | 14/05<br>Sab | 15/05<br>Dom | 16/05<br>Lun | 17/05<br>Mar | 18/05<br>Mer | 19/05<br>Gio | 20/05<br>Ven | 21/05<br>Sab | 22/05<br>Dom | 23/05<br>Lun | 24/05<br>Mar | 25/05<br>Mer | 26/05<br>Gio | 27/05<br>Ven | 28/05<br>Sab | 29/05<br>Dom | 30/05<br>Lun | 31/05<br>Mar | Totale<br>Ore |        |
| 2 | 4.Mario Rossi |              |              |              |              |              |              |              |              |              |              |              |              |              |              |              |              |              |              |              |              |              |              |              |              |              |              |              |              |              |              |              |               |        |
| 3 | Ordinario     |              | 8:15         | 8:30         | 9:00         | 9:00         | 11:00        |              |              | 8:00         | 8:00         | 8:00         | 8:00         | 9:00         |              |              | 11:30        | 10:00        | 11:00        | 9:30         | 13:30        |              |              |              |              |              |              |              |              |              |              |              |               | 142:15 |
| 4 | Straordinario |              |              |              |              |              |              |              |              |              |              |              |              |              |              |              |              |              |              |              |              |              |              |              |              |              |              |              |              |              |              |              |               | /      |
| 5 | Assenza       |              |              |              |              |              |              |              |              |              |              |              |              |              |              |              |              |              |              |              |              |              |              |              |              |              |              |              |              |              |              |              |               | /      |

**5) ESEMPIO DI STAMPA DEL CARTELLINO MENSILE DEL DIPENDENTE  
CON MODULO GESTIONE TURNI (AD € 65,00)  
CON ARROTONDAMENTO DEGLI STRAORDINARI AL MINUTO,  
COMPRESO NEL MODULO GESTIONE TURNI**

| 4: Mario Rossi                                |        |                |                |               |              |                  |              |               |                | 01/04/2016 - 30/04/2016 |  |
|---|--------|----------------|----------------|---------------|--------------|------------------|--------------|---------------|----------------|-------------------------|--|
| Reparto: Azienda                              |        | Turno: 40 ore  |                |               |              | Terminale: Tutti |              |               | Causale: Tutte |                         |  |
| DATA  | GIORNO | ENTRATA        | USCITA         | TURNO         | ORDINARIO    | STRAORD.         | ASSENZA      | SALDO         | OSSERVAZIONI   |                         |  |
| 01/04   | Ven    | 08.00<br>13.58 | 12.02<br>18.04 | 8:00          | 8:00         | 0:08             |              | +0:08         |                |                         |  |
| 02/04   | Sab    |                |                | /             |              |                  |              |               |                |                         |  |
| 03/04   | Dom    |                |                | /             |              |                  |              |               |                |                         |  |
| 04/04   | Lun    |                |                | 8:00          |              |                  | 8:00         | -8:00         | Ferie          |                         |  |
| 05/04   | Mar    |                |                | 8:00          |              |                  | 8:00         | -8:00         | Ferie          |                         |  |
| 06/04   | Mer    |                |                | 8:00          |              |                  | 8:00         | -8:00         | Ferie          |                         |  |
| 07/04   | Gio    |                |                | 8:00          |              |                  | 8:00         | -8:00         | Ferie          |                         |  |
| 08/04   | Ven    |                |                | 8:00          |              |                  | 8:00         | -8:00         | Ferie          |                         |  |
| 09/04   | Sab    |                |                | /             |              |                  |              |               |                |                         |  |
| 10/04   | Dom    |                |                | /             |              |                  |              |               |                |                         |  |
| 11/04   | Lun    | 08.00<br>14.00 | 12.00<br>18.00 | 8:00          | 8:00         |                  |              |               |                |                         |  |
| 12/04   | Mar    |                |                | 8:00          |              |                  | 8:00         | -8:00         | Malattia       |                         |  |
| 13/04   | Mer    |                |                | 8:00          |              |                  | 8:00         | -8:00         | Malattia       |                         |  |
| 14/04   | Gio    |                |                | 8:00          |              |                  | 8:00         | -8:00         | Malattia       |                         |  |
| 15/04   | Ven    |                |                | 8:00          |              |                  | 8:00         | -8:00         | Malattia       |                         |  |
| 16/04   | Sab    |                |                | /             |              |                  |              |               |                |                         |  |
| 17/04   | Dom    |                |                | /             |              |                  |              |               |                |                         |  |
| 18/04   | Lun    | 08.00<br>14.00 | 12.15<br>19.00 | 8:00          | 8:00         | 1:15             |              | +1:15         |                |                         |  |
| 19/04   | Mar    | 08.00          | 12.00          | 8:00          | 4:00         |                  | 4:00         | -4:00         | Permesso       |                         |  |
| 20/04   | Mer    | 07.45<br>13.30 | 12.15<br>18.15 | 8:00          | 8:00         | 1:15             |              | +1:15         |                |                         |  |
| 21/04   | Gio    | 08.05<br>14.00 | 12.00<br>18.00 | 8:00          | 7:55         |                  | 0:05         | -0:05         |                |                         |  |
| 22/04   | Ven    | 07.30<br>14.00 | 12.00<br>18.00 | 8:00          | 8:00         | 0:30             |              | +0:30         |                |                         |  |
| 23/04   | Sab    |                |                | /             |              |                  |              |               |                |                         |  |
| 24/04   | Dom    |                |                | /             |              |                  |              |               |                |                         |  |
| 25/04   | Lun    |                |                | 8:00          |              |                  | 8:00         | -8:00         | Festivo        |                         |  |
| 26/04   | Mar    | 08.00<br>14.00 | 12.03<br>18.00 | 8:00          | 8:00         | 0:03             |              | +0:03         |                |                         |  |
| 27/04   | Mer    | 07.00<br>14.30 | 13.00<br>19.00 | 8:00          | 8:00         | 2:30             |              | +2:30         |                |                         |  |
| 28/04   | Gio    | 09.00<br>14.00 | 11.00<br>18.00 | 8:00          | 6:00         |                  | 2:00         | -2:00         | Permesso       |                         |  |
| 29/04   | Ven    | 08.00<br>14.00 | 12.00<br>18.00 | 8:00          | 8:00         |                  |              |               |                |                         |  |
| 30/04   | Sab    |                |                | /             |              |                  |              |               |                |                         |  |
| <b>TOTALE PERIODO 01/04/2016 - 30/04/2016</b> |        |                |                | <b>168:00</b> | <b>81:55</b> | <b>5:41</b>      | <b>86:05</b> | <b>-80:24</b> |                |                         |  |

**5) ESEMPIO DI STAMPA DEL REPORT MENSILE  
CON MODULO GESTIONE TURNI (AD € 65,00)  
CON ARROTONDAMENTO DEGLI STRAORDINARI AL MINUTO,  
COMPRESO NEL MODULO GESTIONE TURNI**

AZIENDA - Ore di Lavoro dal 01/04/2016 al 30/04/2016

Generato il 01/05/2016 10.17

| Causale       | 01/04<br>Ven | 02/04<br>Sab | 03/04<br>Dom | 04/04<br>Lun | 05/04<br>Mar | 06/04<br>Mer | 07/04<br>Gio | 08/04<br>Ven | 09/04<br>Sab | 10/04<br>Dom | 11/04<br>Lun | 12/04<br>Mar | 13/04<br>Mer | 14/04<br>Gio | 15/04<br>Ven | 16/04<br>Sab | 17/04<br>Dom | 18/04<br>Lun | 19/04<br>Mar | 20/04<br>Mer | 21/04<br>Gio | 22/04<br>Ven | 23/04<br>Sab | 24/04<br>Dom | 25/04<br>Lun | 26/04<br>Mar | 27/04<br>Mer | 28/04<br>Gio | 29/04<br>Ven | 30/04<br>Sab | Totale<br>Ore |
|---------------|--------------|--------------|--------------|--------------|--------------|--------------|--------------|--------------|--------------|--------------|--------------|--------------|--------------|--------------|--------------|--------------|--------------|--------------|--------------|--------------|--------------|--------------|--------------|--------------|--------------|--------------|--------------|--------------|--------------|--------------|---------------|
| UTENTE 4:     | MARIO ROSSI  |              |              |              |              |              |              |              |              |              |              |              |              |              |              |              |              |              |              |              |              |              |              |              |              |              |              |              |              |              |               |
| Ordinario     | 8:00         |              |              | Ferie        | Ferie        | Ferie        | Ferie        | Ferie        |              |              | 8:00         | Malat.       | Malat.       | Malat.       | Malat.       |              |              | 8:00         | 4:00         | 8:00         | 7:55         | 8:00         |              |              | Festi.       | 8:00         | 8:00         | 6:00         | 8:00         |              | 81:55         |
| Straordinario | 0:08         |              |              |              |              |              |              |              |              |              |              |              |              |              |              |              |              | 1:15         |              | 1:15         |              | 0:30         |              |              |              | 0:03         | 2:30         |              |              |              | 5:41          |
| Assenza       |              |              |              | 8:00         | 8:00         | 8:00         | 8:00         | 8:00         |              |              |              | 8:00         | 8:00         | 8:00         | 8:00         |              |              |              |              | 4:00         |              | 0:05         |              |              |              | 8:00         |              |              | 2:00         |              | 86:05         |

**5) ESEMPIO DI STAMPA DEL REPORT MENSILE  
CON MODULO GESTIONE TURNI (AD € 65,00)  
CON ARROTONDAMENTO DEGLI STRAORDINARI AL MINUTO,  
COMPRESO NEL MODULO GESTIONE TURNI  
IN FORMATO EXCEL**

|   | A             | B            | C            | D            | E            | F            | G            | H            | I            | J            | K            | L            | M            | N            | O            | P            | Q            | R            | S            | T            | U            | V            | W            | X            | Y            | Z            | AA           | AB           | AC           | AD           | AE           | AF            |       |
|---|---------------|--------------|--------------|--------------|--------------|--------------|--------------|--------------|--------------|--------------|--------------|--------------|--------------|--------------|--------------|--------------|--------------|--------------|--------------|--------------|--------------|--------------|--------------|--------------|--------------|--------------|--------------|--------------|--------------|--------------|--------------|---------------|-------|
| 1 |               | 01/04<br>Ven | 02/04<br>Sab | 03/04<br>Dom | 04/04<br>Lun | 05/04<br>Mar | 06/04<br>Mer | 07/04<br>Gio | 08/04<br>Ven | 09/04<br>Sab | 10/04<br>Dom | 11/04<br>Lun | 12/04<br>Mar | 13/04<br>Mer | 14/04<br>Gio | 15/04<br>Ven | 16/04<br>Sab | 17/04<br>Dom | 18/04<br>Lun | 19/04<br>Mar | 20/04<br>Mer | 21/04<br>Gio | 22/04<br>Ven | 23/04<br>Sab | 24/04<br>Dom | 25/04<br>Lun | 26/04<br>Mar | 27/04<br>Mer | 28/04<br>Gio | 29/04<br>Ven | 30/04<br>Sab | Totale<br>Ore |       |
| 2 | 4.Mario Rossi |              |              |              | Ferie        | Ferie        | Ferie        | Ferie        | Ferie        |              |              | 8:00         | Malat.       | Malat.       | Malat.       | Malat.       |              |              | 8:00         | 4:00         | 8:00         | 7:55         | 8:00         |              |              | Festi.       | 8:00         | 8:00         | 6:00         | 8:00         |              | 81:55         |       |
| 3 | Ordinario     | 8:00         |              |              |              |              |              |              |              |              |              |              |              |              |              |              |              |              | 1:15         |              | 1:15         |              | 0:30         |              |              |              | 0:03         | 2:30         |              |              |              | 5:41          |       |
| 4 | Straordinario | 0:08         |              |              |              |              |              |              |              |              |              |              |              |              |              |              |              |              |              |              |              |              |              |              |              |              |              |              |              |              |              |               |       |
| 5 | Assenza       |              |              |              | 8:00         | 8:00         | 8:00         | 8:00         | 8:00         |              |              |              | 8:00         | 8:00         | 8:00         | 8:00         |              |              |              |              | 4:00         |              | 0:05         |              |              |              | 8:00         |              |              | 2:00         |              |               | 86:05 |

**6) ESEMPIO DI STAMPA DEL CARTELLINO MENSILE DEL DIPENDENTE  
CON MODULO GESTIONE TURNI (AD € 65,00)  
CON ARROTONDAMENTO DEGLI STRAORDINARI AL MINUTO,  
COMPRESO NEL MODULO GESTIONE TURNI**

| 4: Mario Rossi                                |        |                |                |               |                  |              |              |                |              | 01/05/2016 - 31/05/2016 |  |
|---|--------|----------------|----------------|---------------|------------------|--------------|--------------|----------------|--------------|-------------------------|--|
| Reparto: Azienda                              |        | Turno: 40 ore  |                |               | Terminale: Tutti |              |              | Causale: Tutte |              |                         |  |
| DATA  | GIORNO | ENTRATA        | USCITA         | TURNO         | ORDINARIO        | STRAORD.     | ASSENZA      | SALDO          | OSSERVAZIONI |                         |  |
| 01/05   | Dom    |                |                | /             |                  |              |              |                |              |                         |  |
| 02/05   | Lun    | 07.44<br>13.58 | 12.00<br>18.03 | 8:00          | 8:00             | 0:21         |              | +0:21          |              |                         |  |
| 03/05   | Mar    | 11.50<br>16.56 | 16.10<br>21.01 | 8:00          | 8:00             | 0:25         |              | +0:25          |              |                         |  |
| 04/05   | Mer    | 07.31<br>14.59 | 14.10<br>17.20 | 8:00          | 8:00             | 1:00         |              | +1:00          |              |                         |  |
| 05/05   | Gio    | 14.00<br>19.00 | 18.35<br>23.30 | 8:00          | 8:00             | 1:05         |              | +1:05          |              |                         |  |
| 06/05   | Ven    | 05.25<br>12.29 | 11.31<br>17.33 | 8:00          | 8:00             | 3:10         |              | +3:10          |              |                         |  |
| 07/05   | Sab    |                |                | /             |                  |              |              |                |              |                         |  |
| 08/05   | Dom    |                |                | /             |                  |              |              |                |              |                         |  |
| 09/05   | Lun    | 08.00<br>14.00 | 12.00<br>18.00 | 8:00          | 8:00             |              |              |                |              |                         |  |
| 10/05   | Mar    | 12.00<br>17.00 | 16.00<br>21.00 | 8:00          | 8:00             |              |              |                |              |                         |  |
| 11/05   | Mer    | 08.00<br>15.00 | 14.00<br>17.00 | 8:00          | 8:00             |              |              |                |              |                         |  |
| 12/05   | Gio    | 14.00<br>19.00 | 18.00<br>23.00 | 8:00          | 8:00             |              |              |                |              |                         |  |
| 13/05   | Ven    | 06.00<br>13.00 | 11.00<br>17.00 | 8:00          | 8:00             | 1:00         |              | +1:00          |              |                         |  |
| 14/05   | Sab    |                |                | /             |                  |              |              |                |              |                         |  |
| 15/05   | Dom    |                |                | /             |                  |              |              |                |              |                         |  |
| 16/05   | Lun    | 07.00<br>14.00 | 12.30<br>20.00 | 8:00          | 8:00             | 3:30         |              | +3:30          |              |                         |  |
| 17/05   | Mar    | 11.00<br>17.00 | 16.00<br>22.00 | 8:00          | 8:00             | 2:00         |              | +2:00          |              |                         |  |
| 18/05   | Mer    | 06.00<br>15.00 | 14.00<br>18.00 | 8:00          | 8:00             | 3:00         |              | +3:00          |              |                         |  |
| 19/05   | Gio    | 13.30<br>19.00 | 18.30<br>23.30 | 8:00          | 8:00             | 1:30         |              | +1:30          |              |                         |  |
| 20/05   | Ven    | 05.30<br>13.00 | 12.00<br>20.00 | 8:00          | 8:00             | 5:30         |              | +5:30          |              |                         |  |
| 21/05   | Sab    |                |                | /             |                  |              |              |                |              |                         |  |
| 22/05   | Dom    |                |                | /             |                  |              |              |                |              |                         |  |
| 23/05   | Lun    |                |                | 8:00          |                  |              | 8:00         | -8:00          |              | Malattia                |  |
| 24/05   | Mar    |                |                | 8:00          |                  |              | 8:00         | -8:00          |              | Malattia                |  |
| 25/05   | Mer    |                |                | 8:00          |                  |              | 8:00         | -8:00          |              | Malattia                |  |
| 26/05   | Gio    |                |                | 8:00          |                  |              | 8:00         | -8:00          |              | Malattia                |  |
| 27/05   | Ven    |                |                | 8:00          |                  |              | 8:00         | -8:00          |              | Malattia                |  |
| 28/05   | Sab    |                |                | /             |                  |              |              |                |              |                         |  |
| 29/05   | Dom    |                |                | /             |                  |              |              |                |              |                         |  |
| 30/05   | Lun    |                |                | 8:00          |                  |              | 8:00         | -8:00          |              | Ferie                   |  |
| 31/05   | Mar    |                |                | 8:00          |                  |              | 8:00         | -8:00          |              | Ferie                   |  |
| <b>TOTALE PERIODO 01/05/2016 - 31/05/2016</b> |        |                |                | <b>176:00</b> | <b>120:00</b>    | <b>22:31</b> | <b>56:00</b> | <b>-33:29</b>  |              |                         |  |





**7) ESEMPIO DI STAMPA DEL CARTELLINO MENSILE DEL DIPENDENTE  
CON MODULO GESTIONE TURNI (AD € 65,00)  
CON ARROTONDAMENTO DEGLI STRAORDINARI AI 15 MINUTI,  
COMPRESO NEL MODULO GESTIONE TURNI**

| 4: Mario Rossi                                |        |                |                |               |              |                  |              |               |                | 01/04/2016 - 30/04/2016 |  |
|---|--------|----------------|----------------|---------------|--------------|------------------|--------------|---------------|----------------|-------------------------|--|
| Reparto: Azienda                              |        | Turno: 40 ore  |                |               |              | Terminale: Tutti |              |               | Causale: Tutte |                         |  |
| DATA  | GIORNO | ENTRATA        | USCITA         | TURNO         | ORDINARIO    | STRAORD.         | ASSENZA      | SALDO         | OSSERVAZIONI   |                         |  |
| 01/04   | Ven    | 08.00<br>14.00 | 12.00<br>18.00 | 8:00          | 8:00         |                  |              |               |                |                         |  |
| 02/04   | Sab    |                |                | /             |              |                  |              |               |                |                         |  |
| 03/04   | Dom    |                |                | /             |              |                  |              |               |                |                         |  |
| 04/04   | Lun    |                |                | 8:00          |              |                  | 8:00         | -8:00         |                | Ferie                   |  |
| 05/04   | Mar    |                |                | 8:00          |              |                  | 8:00         | -8:00         |                | Ferie                   |  |
| 06/04   | Mer    |                |                | 8:00          |              |                  | 8:00         | -8:00         |                | Ferie                   |  |
| 07/04   | Gio    |                |                | 8:00          |              |                  | 8:00         | -8:00         |                | Ferie                   |  |
| 08/04   | Ven    |                |                | 8:00          |              |                  | 8:00         | -8:00         |                | Ferie                   |  |
| 09/04   | Sab    |                |                | /             |              |                  |              |               |                |                         |  |
| 10/04   | Dom    |                |                | /             |              |                  |              |               |                |                         |  |
| 11/04   | Lun    | 08.00<br>14.00 | 12.00<br>18.00 | 8:00          | 8:00         |                  |              |               |                |                         |  |
| 12/04   | Mar    |                |                | 8:00          |              |                  | 8:00         | -8:00         |                | Malattia                |  |
| 13/04   | Mer    |                |                | 8:00          |              |                  | 8:00         | -8:00         |                | Malattia                |  |
| 14/04   | Gio    |                |                | 8:00          |              |                  | 8:00         | -8:00         |                | Malattia                |  |
| 15/04   | Ven    |                |                | 8:00          |              |                  | 8:00         | -8:00         |                | Malattia                |  |
| 16/04   | Sab    |                |                | /             |              |                  |              |               |                |                         |  |
| 17/04   | Dom    |                |                | /             |              |                  |              |               |                |                         |  |
| 18/04   | Lun    | 08.00<br>14.00 | 12.15<br>19.00 | 8:00          | 8:00         | 1:15             |              | +1:15         |                |                         |  |
| 19/04   | Mar    | 08.00          | 12.00          | 8:00          | 4:00         |                  | 4:00         | -4:00         |                | Permesso                |  |
| 20/04   | Mer    | 07.45<br>13.30 | 12.15<br>18.15 | 8:00          | 8:00         | 1:15             |              | +1:15         |                |                         |  |
| 21/04   | Gio    | 08.00<br>14.00 | 12.00<br>18.00 | 8:00          | 8:00         |                  |              |               |                |                         |  |
| 22/04   | Ven    | 07.30<br>14.00 | 12.00<br>18.00 | 8:00          | 8:00         | 0:30             |              | +0:30         |                |                         |  |
| 23/04   | Sab    |                |                | /             |              |                  |              |               |                |                         |  |
| 24/04   | Dom    |                |                | /             |              |                  |              |               |                |                         |  |
| 25/04   | Lun    |                |                | 8:00          |              |                  | 8:00         | -8:00         |                | Festivo                 |  |
| 26/04   | Mar    | 08.00<br>14.00 | 12.00<br>18.00 | 8:00          | 8:00         |                  |              |               |                |                         |  |
| 27/04   | Mer    | 07.00<br>14.30 | 13.00<br>19.00 | 8:00          | 8:00         | 2:30             |              | +2:30         |                |                         |  |
| 28/04   | Gio    | 09.00<br>14.00 | 11.00<br>18.00 | 8:00          | 6:00         |                  | 2:00         | -2:00         |                | Permesso                |  |
| 29/04   | Ven    | 08.00<br>14.00 | 12.00<br>18.00 | 8:00          | 8:00         |                  |              |               |                |                         |  |
| 30/04   | Sab    |                |                | /             |              |                  |              |               |                |                         |  |
| <b>TOTALE PERIODO 01/04/2016 - 30/04/2016</b> |        |                |                | <b>168:00</b> | <b>82:00</b> | <b>5:30</b>      | <b>86:00</b> | <b>-80:30</b> |                |                         |  |

**7) ESEMPIO DI STAMPA DEL REPORT MENSILE  
CON MODULO GESTIONE TURNI (AD € 65,00)  
CON ARROTONDAMENTO DEGLI STRAORDINARI AI 15 MINUTI,  
COMPRESO NEL MODULO GESTIONE TURNI**

AZIENDA - Ore di Lavoro dal 01/04/2016 al 30/04/2016

Generato il 01/06/2016 10.12

| Causale               | 01/04<br>Ven | 02/04<br>Sab | 03/04<br>Dom | 04/04<br>Lun | 05/04<br>Mar | 06/04<br>Mer | 07/04<br>Gio | 08/04<br>Ven | 09/04<br>Sab | 10/04<br>Dom | 11/04<br>Lun | 12/04<br>Mar | 13/04<br>Mer | 14/04<br>Gio | 15/04<br>Ven | 16/04<br>Sab | 17/04<br>Dom | 18/04<br>Lun | 19/04<br>Mar | 20/04<br>Mer | 21/04<br>Gio | 22/04<br>Ven | 23/04<br>Sab | 24/04<br>Dom | 25/04<br>Lun | 26/04<br>Mar | 27/04<br>Mer | 28/04<br>Gio | 29/04<br>Ven | 30/04<br>Sab | Totale<br>Ore |
|-----------------------|--------------|--------------|--------------|--------------|--------------|--------------|--------------|--------------|--------------|--------------|--------------|--------------|--------------|--------------|--------------|--------------|--------------|--------------|--------------|--------------|--------------|--------------|--------------|--------------|--------------|--------------|--------------|--------------|--------------|--------------|---------------|
| UTENTE 4: MARIO ROSSI |              |              |              |              |              |              |              |              |              |              |              |              |              |              |              |              |              |              |              |              |              |              |              |              |              |              |              |              |              |              |               |
| Ordinario             | 8:00         |              |              | Ferie        | Ferie        | Ferie        | Ferie        | Ferie        |              |              | 8:00         | Malat.       | Malat.       | Malat.       | Malat.       |              |              | 8:00         | 4:00         | 8:00         | 8:00         | 8:00         |              |              | Fest.        | 8:00         | 8:00         | 6:00         | 8:00         | 82:00        |               |
| Straordinario         |              |              |              |              |              |              |              |              |              |              |              |              |              |              |              |              |              | 1:15         |              | 1:15         |              | 0:30         |              |              |              |              | 2:30         |              |              | 5:30         |               |
| Assenza               |              |              |              | 8:00         | 8:00         | 8:00         | 8:00         | 8:00         |              |              |              | 8:00         | 8:00         | 8:00         | 8:00         |              |              |              | 4:00         |              |              |              |              |              | 8:00         |              |              | 2:00         |              | 86:00        |               |

**7) ESEMPIO DI STAMPA DEL REPORT MENSILE  
CON MODULO GESTIONE TURNI (AD € 65,00)  
CON ARROTONDAMENTO DEGLI STRAORDINARI AI 15 MINUTI,  
COMPRESO NEL MODULO GESTIONE TURNI  
IN FORMATO EXCEL**

|   | A             | B            | C            | D            | E            | F            | G            | H            | I            | J            | K            | L            | M            | N            | O            | P            | Q            | R            | S            | T            | U            | V            | W            | X            | Y            | Z            | AA           | AB           | AC           | AD           | AE           | AF            |
|---|---------------|--------------|--------------|--------------|--------------|--------------|--------------|--------------|--------------|--------------|--------------|--------------|--------------|--------------|--------------|--------------|--------------|--------------|--------------|--------------|--------------|--------------|--------------|--------------|--------------|--------------|--------------|--------------|--------------|--------------|--------------|---------------|
| 1 |               | 01/04<br>Ven | 02/04<br>Sab | 03/04<br>Dom | 04/04<br>Lun | 05/04<br>Mar | 06/04<br>Mer | 07/04<br>Gio | 08/04<br>Ven | 09/04<br>Sab | 10/04<br>Dom | 11/04<br>Lun | 12/04<br>Mar | 13/04<br>Mer | 14/04<br>Gio | 15/04<br>Ven | 16/04<br>Sab | 17/04<br>Dom | 18/04<br>Lun | 19/04<br>Mar | 20/04<br>Mer | 21/04<br>Gio | 22/04<br>Ven | 23/04<br>Sab | 24/04<br>Dom | 25/04<br>Lun | 26/04<br>Mar | 27/04<br>Mer | 28/04<br>Gio | 29/04<br>Ven | 30/04<br>Sab | Totale<br>Ore |
| 2 | 4.Mario Rossi |              |              |              |              |              |              |              |              |              |              |              |              |              |              |              |              |              |              |              |              |              |              |              |              |              |              |              |              |              |              |               |
| 3 | Ordinario     | 8:00         |              |              | Ferie        | Ferie        | Ferie        | Ferie        | Ferie        |              |              | 8:00         | Malat.       | Malat.       | Malat.       | Malat.       |              |              | 8:00         | 4:00         | 8:00         | 8:00         | 8:00         |              |              | Fest.        | 8:00         | 8:00         | 6:00         | 8:00         | 82:00        |               |
| 4 | Straordinario |              |              |              |              |              |              |              |              |              |              |              |              |              |              |              |              |              | 1:15         |              | 1:15         |              | 0:30         |              |              |              |              | 2:30         |              |              | 5:30         |               |
| 5 | Assenza       |              |              |              | 8:00         | 8:00         | 8:00         | 8:00         | 8:00         |              |              | 8:00         | 8:00         | 8:00         | 8:00         |              |              |              |              | 4:00         |              |              |              |              |              | 8:00         |              |              | 2:00         |              | 86:00        |               |

**8) ESEMPIO DI STAMPA DEL CARTELLINO MENSILE DEL DIPENDENTE  
CON MODULO GESTIONE TURNI (AD € 65,00)  
CON ARROTONDAMENTO DEGLI STRAORDINARI AI 15 MINUTI,  
COMPRESO NEL MODULO GESTIONE TURNI**

| 4: Mario Rossi                                |        |                |                |               |               |                  |              |                |              | 01/05/2016 - 31/05/2016 |  |
|---|--------|----------------|----------------|---------------|---------------|------------------|--------------|----------------|--------------|-------------------------|--|
| Reparto: Azienda                              |        | Turno: 40 ore  |                |               |               | Terminale: Tutti |              | Causale: Tutte |              |                         |  |
| DATA  | GIORNO | ENTRATA        | USCITA         | TURNO         | ORDINARIO     | STRAORD.         | ASSENZA      | SALDO          | OBSERVAZIONI |                         |  |
| 01/05   | Dom    |                |                | /             |               |                  |              |                |              |                         |  |
| 02/05   | Lun    | 07.45<br>14.00 | 12.00<br>18.00 | 8:00          | 8:00          | 0:15             |              | +0:15          |              |                         |  |
| 03/05   | Mar    | 11.45<br>17.00 | 16.15<br>21.00 | 8:00          | 8:00          | 0:30             |              | +0:30          |              |                         |  |
| 04/05   | Mer    | 07.30<br>15.00 | 14.15<br>17.15 | 8:00          | 8:00          | 1:00             |              | +1:00          |              |                         |  |
| 05/05   | Gio    | 14.00<br>19.00 | 18.30<br>23.30 | 8:00          | 8:00          | 1:00             |              | +1:00          |              |                         |  |
| 06/05   | Ven    | 05.30<br>12.30 | 11.30<br>17.30 | 8:00          | 8:00          | 3:00             |              | +3:00          |              |                         |  |
| 07/05   | Sab    |                |                | /             |               |                  |              |                |              |                         |  |
| 08/05   | Dom    |                |                | /             |               |                  |              |                |              |                         |  |
| 09/05   | Lun    | 08.00<br>14.00 | 12.00<br>18.00 | 8:00          | 8:00          |                  |              |                |              |                         |  |
| 10/05   | Mar    | 12.00<br>17.00 | 16.00<br>21.00 | 8:00          | 8:00          |                  |              |                |              |                         |  |
| 11/05   | Mer    | 08.00<br>15.00 | 14.00<br>17.00 | 8:00          | 8:00          |                  |              |                |              |                         |  |
| 12/05   | Gio    | 14.00<br>19.00 | 18.00<br>23.00 | 8:00          | 8:00          |                  |              |                |              |                         |  |
| 13/05   | Ven    | 06.00<br>13.00 | 11.00<br>17.00 | 8:00          | 8:00          | 1:00             |              | +1:00          |              |                         |  |
| 14/05   | Sab    |                |                | /             |               |                  |              |                |              |                         |  |
| 15/05   | Dom    |                |                | /             |               |                  |              |                |              |                         |  |
| 16/05   | Lun    | 07.00<br>14.00 | 12.30<br>20.00 | 8:00          | 8:00          | 3:30             |              | +3:30          |              |                         |  |
| 17/05   | Mar    | 11.00<br>17.00 | 16.00<br>22.00 | 8:00          | 8:00          | 2:00             |              | +2:00          |              |                         |  |
| 18/05   | Mer    | 06.00<br>15.00 | 14.00<br>18.00 | 8:00          | 8:00          | 3:00             |              | +3:00          |              |                         |  |
| 19/05   | Gio    | 13.30<br>19.00 | 18.30<br>23.30 | 8:00          | 8:00          | 1:30             |              | +1:30          |              |                         |  |
| 20/05   | Ven    | 05.30<br>13.00 | 12.00<br>20.00 | 8:00          | 8:00          | 5:30             |              | +5:30          |              |                         |  |
| 21/05   | Sab    |                |                | /             |               |                  |              |                |              |                         |  |
| 22/05   | Dom    |                |                | /             |               |                  |              |                |              |                         |  |
| 23/05   | Lun    |                |                | 8:00          |               |                  | 8:00         | -8:00          | Malattia     |                         |  |
| 24/05   | Mar    |                |                | 8:00          |               |                  | 8:00         | -8:00          | Malattia     |                         |  |
| 25/05   | Mer    |                |                | 8:00          |               |                  | 8:00         | -8:00          | Malattia     |                         |  |
| 26/05   | Gio    |                |                | 8:00          |               |                  | 8:00         | -8:00          | Malattia     |                         |  |
| 27/05   | Ven    |                |                | 8:00          |               |                  | 8:00         | -8:00          | Malattia     |                         |  |
| 28/05   | Sab    |                |                | /             |               |                  |              |                |              |                         |  |
| 29/05   | Dom    |                |                | /             |               |                  |              |                |              |                         |  |
| 30/05   | Lun    |                |                | 8:00          |               |                  | 8:00         | -8:00          | Ferie        |                         |  |
| 31/05   | Mar    |                |                | 8:00          |               |                  | 8:00         | -8:00          | Ferie        |                         |  |
| <b>TOTALE PERIODO 01/05/2016 - 31/05/2016</b> |        |                |                | <b>176:00</b> | <b>120:00</b> | <b>22:15</b>     | <b>56:00</b> | <b>-33:45</b>  |              |                         |  |





# 1) ESEMPIO DI ELENCO REGISTRAZIONI IN FORMATO HTML

**AZIENDA - RegISTRAZIONI per Mario Rossi dal 01/05/2016 al 31/05/2016**

Generato il 01/06/2016 09.32

| ID | NOME        | DATA                | AZIONE   | TERMINALE | GIUSTIFICATIVO | STATO       |
|----|-------------|---------------------|----------|-----------|----------------|-------------|
| 74 | Mario Rossi | 02/05/2016 7.44.00  | Ingresso |           | Nessuno [0]    | Convalidato |
| 75 | Mario Rossi | 02/05/2016 12.00.00 | Uscita   |           | Nessuno [0]    | Convalidato |
| 76 | Mario Rossi | 02/05/2016 13.58.00 | Ingresso |           | Nessuno [0]    | Convalidato |
| 77 | Mario Rossi | 02/05/2016 18.03.00 | Uscita   |           | Nessuno [0]    | Convalidato |
| 78 | Mario Rossi | 03/05/2016 11.50.00 | Ingresso |           | Nessuno [0]    | Convalidato |
| 79 | Mario Rossi | 03/05/2016 16.10.00 | Uscita   |           | Nessuno [0]    | Convalidato |
| 80 | Mario Rossi | 03/05/2016 16.56.00 | Ingresso |           | Nessuno [0]    | Convalidato |
| 81 | Mario Rossi | 03/05/2016 21.01.00 | Uscita   |           | Nessuno [0]    | Convalidato |
| 82 | Mario Rossi | 04/05/2016 7.31.00  | Ingresso |           | Nessuno [0]    | Convalidato |
| 83 | Mario Rossi | 04/05/2016 14.10.00 | Uscita   |           | Nessuno [0]    | Convalidato |
| 84 | Mario Rossi | 04/05/2016 14.59.00 | Ingresso |           | Nessuno [0]    | Convalidato |
| 85 | Mario Rossi | 04/05/2016 17.20.00 | Uscita   |           | Nessuno [0]    | Convalidato |
| 86 | Mario Rossi | 05/05/2016 14.00.00 | Ingresso |           | Nessuno [0]    | Convalidato |
| 87 | Mario Rossi | 05/05/2016 18.35.00 | Uscita   |           | Nessuno [0]    | Convalidato |
| 88 | Mario Rossi | 05/05/2016 19.00.00 | Ingresso |           | Nessuno [0]    | Convalidato |
| 89 | Mario Rossi | 05/05/2016 23.30.00 | Uscita   |           | Nessuno [0]    | Convalidato |
| 90 | Mario Rossi | 06/05/2016 5.25.00  | Ingresso |           | Nessuno [0]    | Convalidato |
| 91 | Mario Rossi | 06/05/2016 11.31.00 | Uscita   |           | Nessuno [0]    | Convalidato |
| 92 | Mario Rossi | 06/05/2016 12.29.00 | Ingresso |           | Nessuno [0]    | Convalidato |
| 93 | Mario Rossi | 06/05/2016 17.33.00 | Uscita   |           | Nessuno [0]    | Convalidato |
| 94 | Mario Rossi | 09/05/2016 8.00.00  | Ingresso |           | Nessuno [0]    | Convalidato |
| 95 | Mario Rossi | 09/05/2016 12.00.00 | Uscita   |           | Nessuno [0]    | Convalidato |
| 96 | Mario Rossi | 09/05/2016 14.00.00 | Ingresso |           | Nessuno [0]    | Convalidato |
| 97 | Mario Rossi | 09/05/2016 18.00.00 | Uscita   |           | Nessuno [0]    | Convalidato |

## ESEMPIO DI ELENCO REGISTRAZIONI IN FORMATO XLS

|    | A  | B           | C                   | D        | E         | F              | G           |
|----|----|-------------|---------------------|----------|-----------|----------------|-------------|
| 1  | ID | NOME        | DATA                | AZIONE   | TERMINALE | GIUSTIFICATIVO | STATO       |
| 2  | 74 | Mario Rossi | 02/05/2016 7.44.00  | Ingresso |           | Nessuno [0]    | Convalidato |
| 3  | 75 | Mario Rossi | 02/05/2016 12.00.00 | Uscita   |           | Nessuno [0]    | Convalidato |
| 4  | 76 | Mario Rossi | 02/05/2016 13.58.00 | Ingresso |           | Nessuno [0]    | Convalidato |
| 5  | 77 | Mario Rossi | 02/05/2016 18.03.00 | Uscita   |           | Nessuno [0]    | Convalidato |
| 6  | 78 | Mario Rossi | 03/05/2016 11.50.00 | Ingresso |           | Nessuno [0]    | Convalidato |
| 7  | 79 | Mario Rossi | 03/05/2016 16.10.00 | Uscita   |           | Nessuno [0]    | Convalidato |
| 8  | 80 | Mario Rossi | 03/05/2016 16.56.00 | Ingresso |           | Nessuno [0]    | Convalidato |
| 9  | 81 | Mario Rossi | 03/05/2016 21.01.00 | Uscita   |           | Nessuno [0]    | Convalidato |
| 10 | 82 | Mario Rossi | 04/05/2016 7.31.00  | Ingresso |           | Nessuno [0]    | Convalidato |
| 11 | 83 | Mario Rossi | 04/05/2016 14.10.00 | Uscita   |           | Nessuno [0]    | Convalidato |
| 12 | 84 | Mario Rossi | 04/05/2016 14.59.00 | Ingresso |           | Nessuno [0]    | Convalidato |
| 13 | 85 | Mario Rossi | 04/05/2016 17.20.00 | Uscita   |           | Nessuno [0]    | Convalidato |
| 14 | 86 | Mario Rossi | 05/05/2016 14.00.00 | Ingresso |           | Nessuno [0]    | Convalidato |
| 15 | 87 | Mario Rossi | 05/05/2016 18.35.00 | Uscita   |           | Nessuno [0]    | Convalidato |
| 16 | 88 | Mario Rossi | 05/05/2016 19.00.00 | Ingresso |           | Nessuno [0]    | Convalidato |
| 17 | 89 | Mario Rossi | 05/05/2016 23.30.00 | Uscita   |           | Nessuno [0]    | Convalidato |
| 18 | 90 | Mario Rossi | 06/05/2016 5.25.00  | Ingresso |           | Nessuno [0]    | Convalidato |
| 19 | 91 | Mario Rossi | 06/05/2016 11.31.00 | Uscita   |           | Nessuno [0]    | Convalidato |
| 20 | 92 | Mario Rossi | 06/05/2016 12.29.00 | Ingresso |           | Nessuno [0]    | Convalidato |
| 21 | 93 | Mario Rossi | 06/05/2016 17.33.00 | Uscita   |           | Nessuno [0]    | Convalidato |
| 22 | 94 | Mario Rossi | 09/05/2016 8.00.00  | Ingresso |           | Nessuno [0]    | Convalidato |
| 23 | 95 | Mario Rossi | 09/05/2016 12.00.00 | Uscita   |           | Nessuno [0]    | Convalidato |

## ESEMPIO DI TURNO CON 40 ORE SETTIMANALI CON ORARIO UGUALE PER TUTTI I GIORNI

**Turni**

| i. | elenco turni   | tipo di turno      |
|----|----------------|--------------------|
| 1  | 40 ore         | Monte Ore Giorn... |
| 2  | turno speciale | Monte Ore Giorn... |

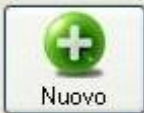
 Nuovo

 Elimina

 Salva

Dettagli Turno n. 1

Nome turnazione

Tipo di Turno  
 Orario Fisso  Monte Ore Giornaliero  Monte Ore Settimanale

Orario Fisso Monte Ore (Giornaliero) Monte Ore (Settimanale)

|           | 1° Orario                                 |   | 2° Orario                                 |   |
|-----------|---|---|---|---|
|           | Inizio                                    | Fine                                      | Inizio                                    | Fine                                      |
| Lunedì    | <input checked="" type="checkbox"/> 08:00 | <input checked="" type="checkbox"/> 12:00 | <input checked="" type="checkbox"/> 14:00 | <input checked="" type="checkbox"/> 18:00 |
| Martedì   | <input checked="" type="checkbox"/> 08:00 | <input checked="" type="checkbox"/> 12:00 | <input checked="" type="checkbox"/> 14:00 | <input checked="" type="checkbox"/> 18:00 |
| Mercoledì | <input checked="" type="checkbox"/> 08:00 | <input checked="" type="checkbox"/> 12:00 | <input checked="" type="checkbox"/> 14:00 | <input checked="" type="checkbox"/> 18:00 |
| Giovedì   | <input checked="" type="checkbox"/> 08:00 | <input checked="" type="checkbox"/> 12:00 | <input checked="" type="checkbox"/> 14:00 | <input checked="" type="checkbox"/> 18:00 |
| Venerdì   | <input checked="" type="checkbox"/> 08:00 | <input checked="" type="checkbox"/> 12:00 | <input checked="" type="checkbox"/> 14:00 | <input checked="" type="checkbox"/> 18:00 |
| Sabato    | <input type="checkbox"/> 08:00            | <input type="checkbox"/> 12:00            | <input type="checkbox"/> 14:00            | <input type="checkbox"/> 18:00            |
| Domenica  | <input type="checkbox"/> 08:00            | <input type="checkbox"/> 12:00            | <input type="checkbox"/> 14:00            | <input type="checkbox"/> 18:00            |

Tempo minimo straordinari (min)  
 Ingresso  Uscita  Fuori turno / Giornata extra

Se viene svolto straordinario ...  
 Arrotonda normalmente con le tolleranze predefinite  
 Arrotonda con tolleranza personalizzata: ( 1-14 min )   
 Non arrotondare mai in eccesso ( tolleranza 0 )

Turno: 40 ore

| i. | nome completo |
|----|---------------|
| 4  | Mario Rossi   |

Utenti SENZA TURNO:

| i. | nome completo |
|----|---------------|
| 1  | sartorial     |
| 2  | martina       |
| 3  | nichel        |



